

Percorso di circa 7,5 miglia

## ALLEGATO " B "

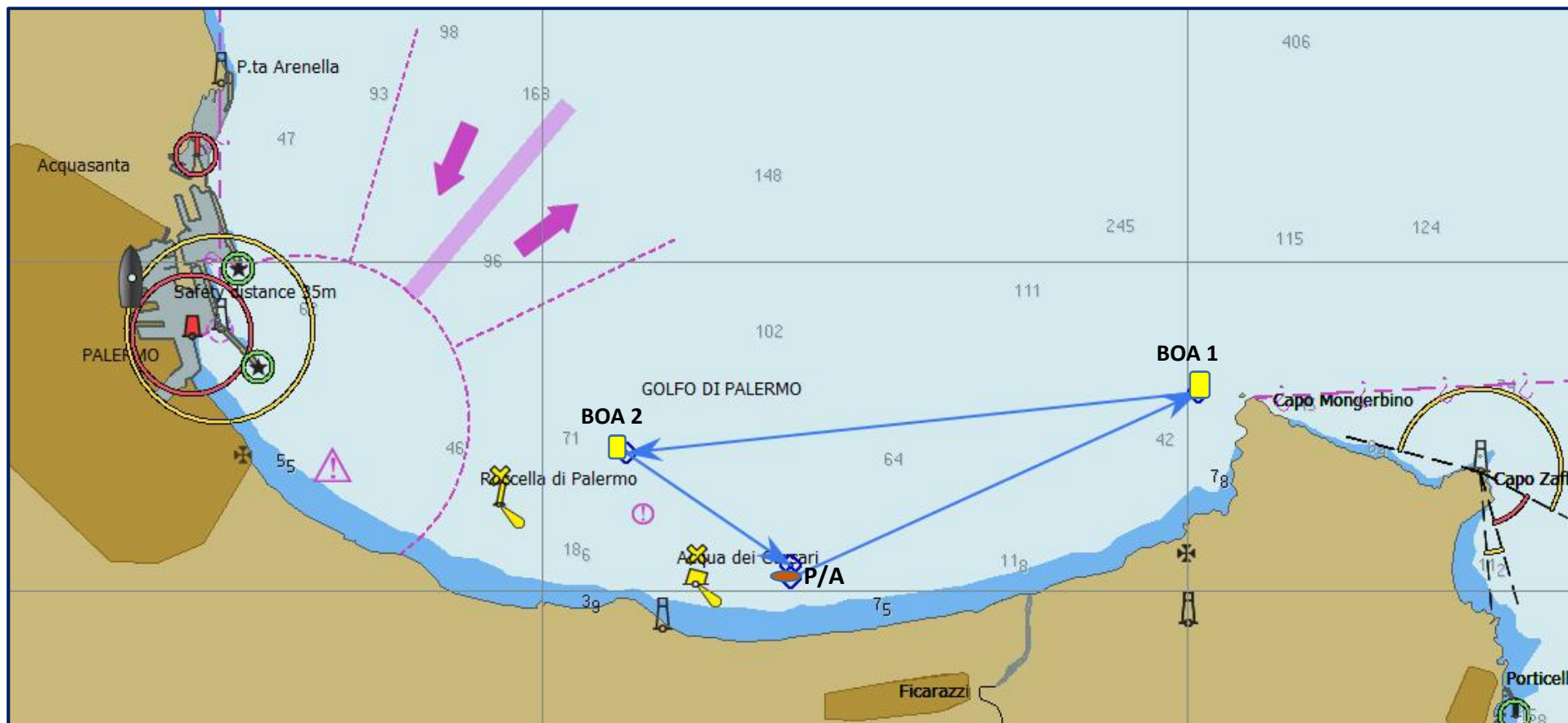

**PARTENZA/ARRIVO** : 38° 06' 125 N - 13° 26' 927 E

**BOA 1** : 38° 07' 239 N - 13° 30' 105 E

**BOA 2** : 38° 06' 836 N - 13° 25' 806 E

XX Campionato Invernale del Sabato 2016